



ÖFFENTLICHE BETEILIGUNG NÖRDLICHER RIESELFELDABFANGGRABEN & LANGES BECKEN

FÖRDERGEBIET BRUNSBÜTTELER DAMM / HEERSTRASSE
PROGRAMM NACHHALTIGE ERNEUERUNG

Infoveranstaltung am 11.07.2024

Bezirksamt Spandau, Stadtentwicklungsamt / Wunderlich Stadtentwicklung

BERLIN



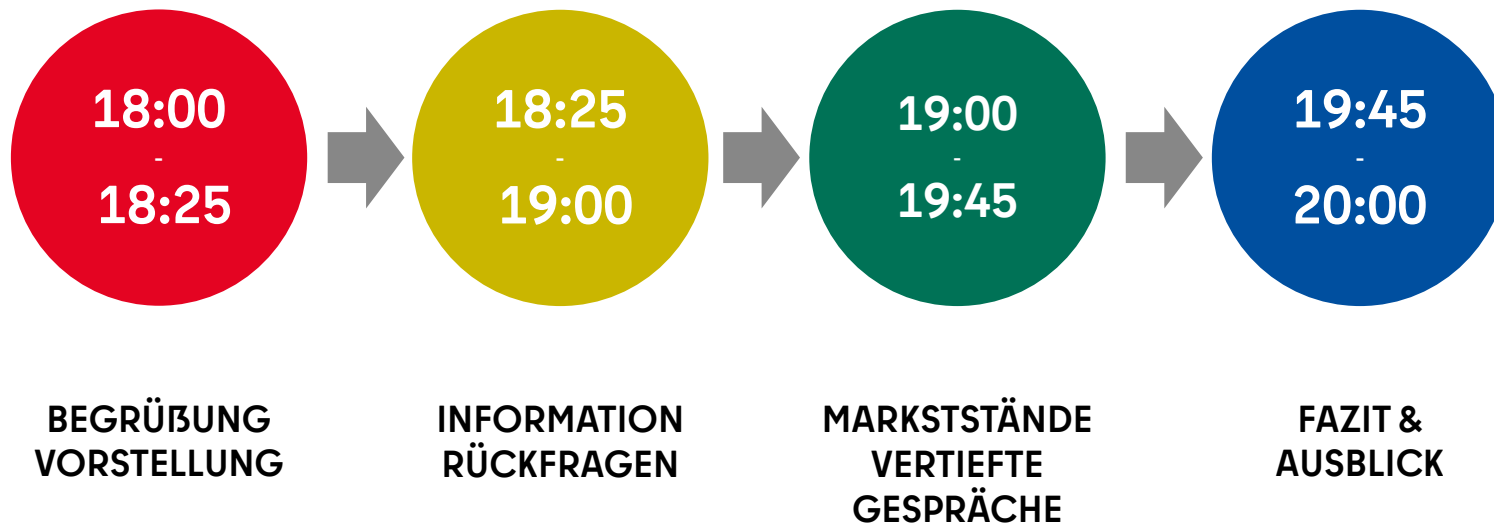

WAS PASSIERT HEUTE..?

Infoveranstaltung
AG.URBAN

**HERZLICH
WILLKOMMEN**

GRUßWORT

Bezirksstadtrat
Thorsten Schatz



FÖRDERGEBIET BRUNSBÜTTELER DAMM HEERSTRASSE

- Fördergebiet im Programm Nachhaltige Erneuerung
- Fördergebiet seit 2017
- Geprägt durch Großsiedlungen, Einfamilienhausgebiete und Kleingärten
- Weitläufige Landschaftsräume, zahlreiche Grün- und Freiflächen



DER GRÜNE RING

- Zentrales Gesamtvorhaben
- Grünverbindung um das Fördergebiet
- Länge ca. 5,7 km
- Zielsetzung: Leichte Zugänglichkeit, Anbindung der Abschnitte, Naherholung



DER GRÜNE RING

- Leitsystem für den Grünen Ring
- Fertigstellung Konzept im November 2023
- Erste Umsetzungsphase voraussichtlich ab 2025
- Elementefamilie zur Ausgestaltung des Grünen Rings

ÖFFENTLICHE BETEILIGUNG

- Drei Teilprojekte als Teil der öffentlichen Beteiligung:
 - **Nördlicher Rieselfeld-abfanggraben (NRA)**
 - Langes Becken, Anbindungskonzept
 - Langes Becken, Spielplatz



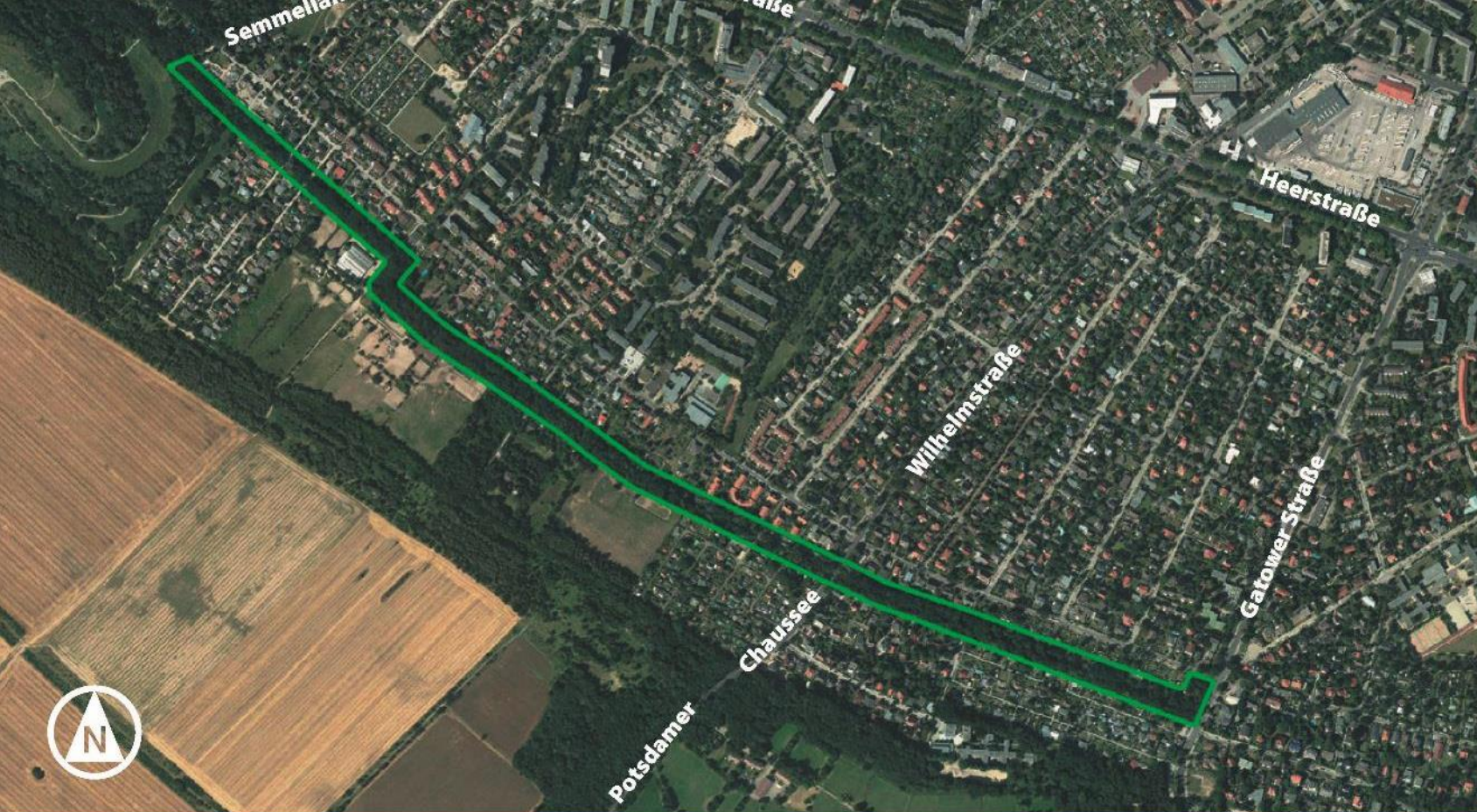

RÜCKBLICK BETEILIGUNG NRA

- Bisherige Beteiligung im Zusammenhang mit der **Machbarkeitsstudie** zum NRA (2019 / 2020)
- Durchführung einer Infoveranstaltung, Bildung eines Beteiligungsgremiums

Einladung zur Auftaktsitzung des Beteiligungsgremiums

zur Machbarkeitsstudie „Nördlicher Rieselfeldabfanggraben“



DER NÖRDLICHE RIESELFELD- ABFANGGRABEN

- Abstimmung zwischen Fachämtern & den Mitgliedern des Beteiligungsgremiums
- Entwicklung einer Vorzugsvariante
- Ergebnisse wurden veröffentlicht

DER NÖRDLICHE RIESELFELD- ABFANGGRABEN

- Gesamtlänge von mehr als 2 km
- Zwei Teilbereiche
- Auslegung als Fußweg mit einer Breite von min. 3 Metern
- Beachtung von Topographie, Baumbestand und Artenschutz
- Nach derzeitigem Stand größtmöglicher Baumerhalt
- Vollständige Barrierefreiheit

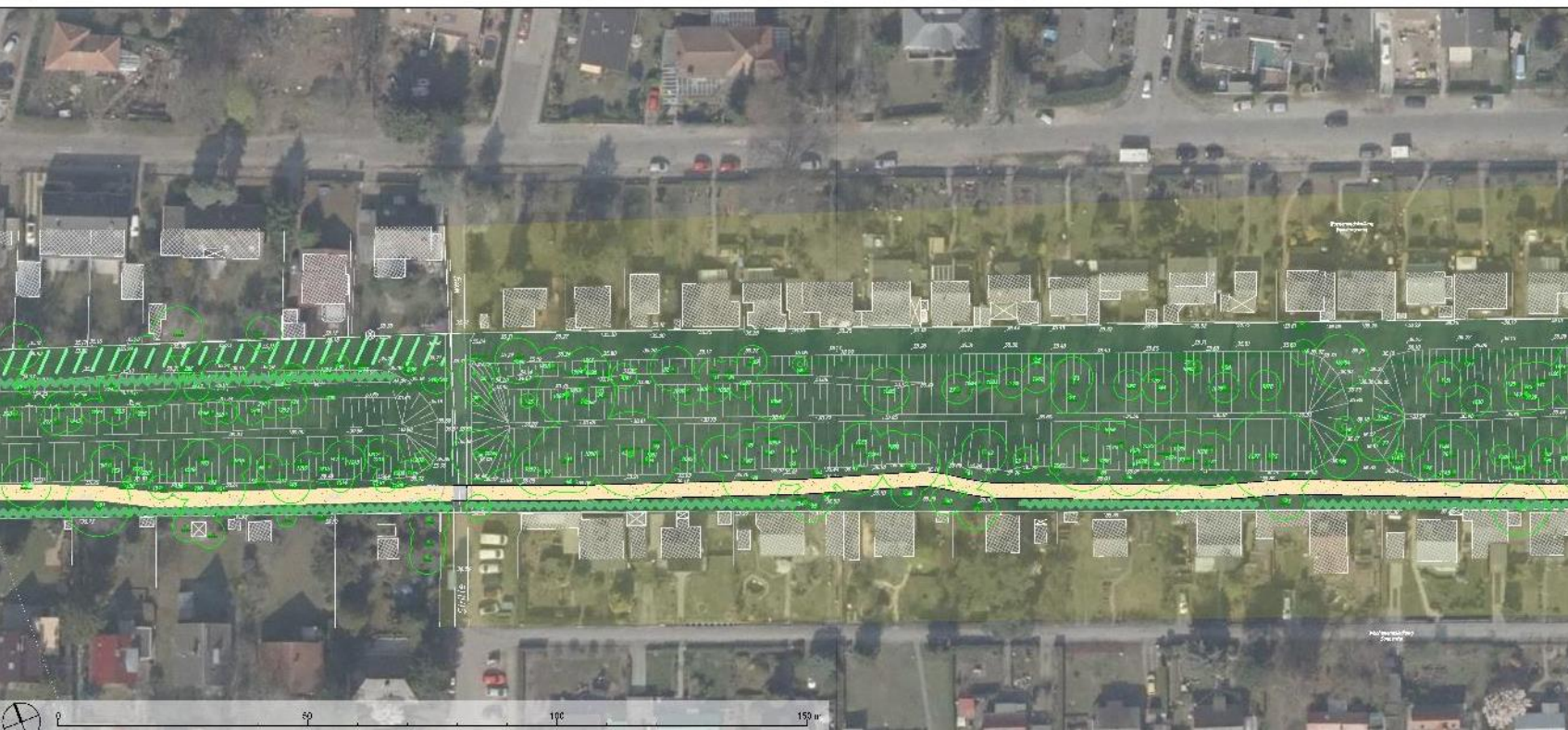



WEITERE INFORMATIONEN

- Beauftragt mit der Planung zum
NRA: **gruppe F Berlin**
- Öffentlicher Workshop geplant
- Entwurf BPU bis voraussichtlich
Ende 2024
- Umsetzung Ende 2025
- Weitere Informationen zum
Beteiligungsprozess über
AG.URBAN



im Auftrag



häfner jiménez betcke jarosch
landschaftsarchitektur gmbh

Anbindungskonzept Langes Becken



Auftakt

Öffentlichkeitsbeteiligung

am 11. Juli 2024

Anbindungskonzept Langes Becken

MBKS 2019-2020: Befragung der Schüler:innen

- Befragung durch Anleitung der Lehrkräfte im Klassenverbund - (91 Schüler:innen aus sechs Schulklassen der Klassen 4-6)
- Ergebnisse flossen in Entwicklung eines Spielentwicklungskonzeptes ein, als Grundlage für die weitere Planung
- Frage: wie nutzen die ortsansässigen Schüler:innen der Grundschule am Amalienhof das Lange Becken bisher?

MBKS 2019-2020: Fragebogenbasierte Interviews

- Es wurden nur 5 Personen angetroffen, die teilnehmen wollten
- Bevorzugte Nutzung durch Hundebesitzer:innen der Nachbarschaft als Auslaufgebiet
- Nutzung sowohl zur Naherholung als auch als Treffpunkt mit sozialer Funktion.
- Aufenthaltsqualität wird aufgrund von Verschmutzung durch Hundekot und andere Abfälle als gering empfunden
- Vereinzelt Nutzung durch Fahrradfahrende als Verbindung zwischen Heerstraße / Weinmeisterhornweg
- **Das Ziel der Aufwertung des Geländes fand bei allen ausnahmslos Zuspruch**

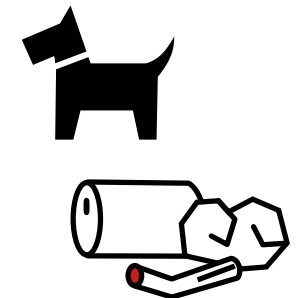

Anbindungskonzept Langes Becken

Aufgabe und Bearbeitungsgebiet Anbindungskonzept 2024

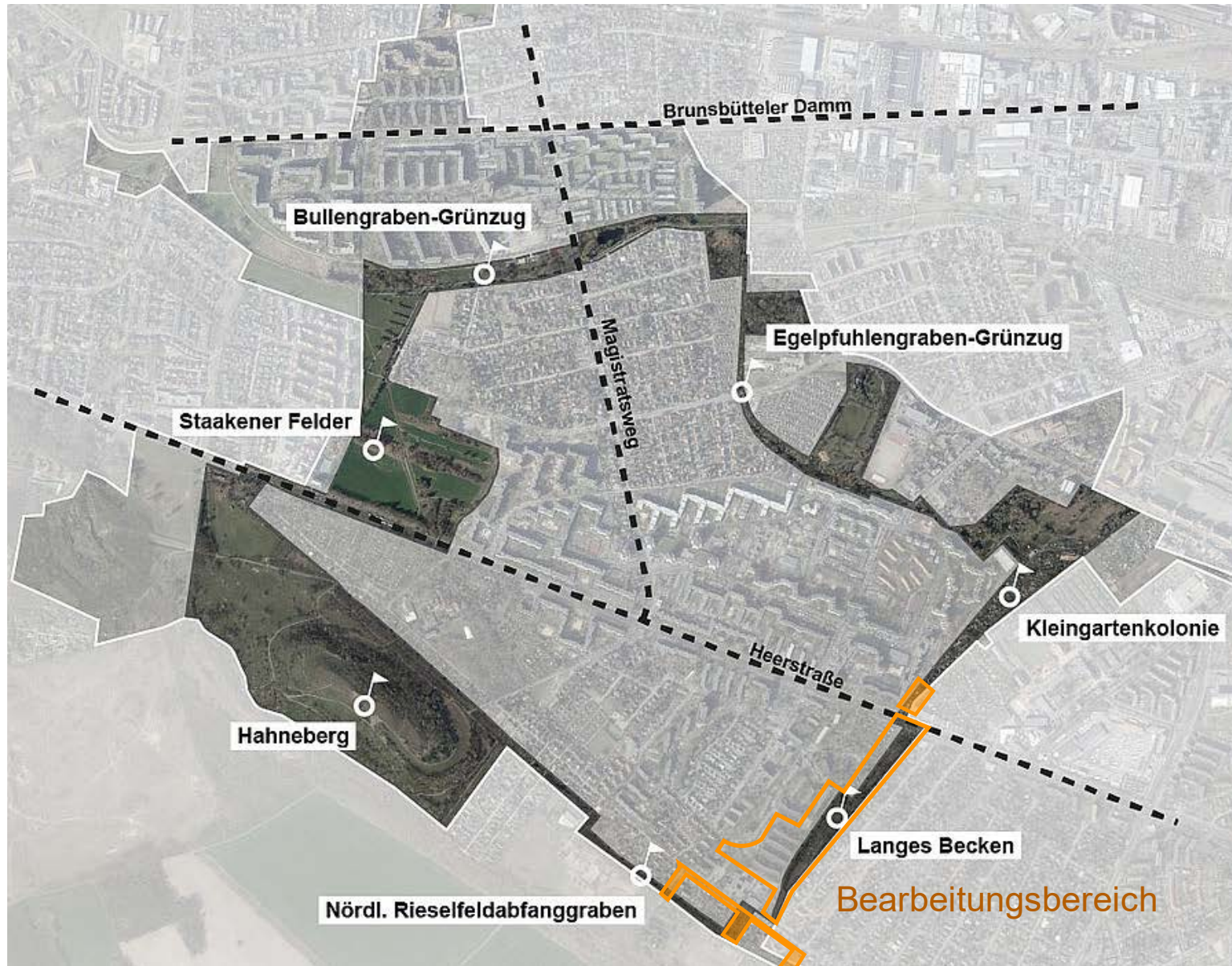

- Klärung der Anbindungsoptionen
- Prüfung von Wegevarianten & Abstimmung mit Eigentümer:innen & Belangen der Wasserbetriebe
- Klärung von Umsetzungs- und Maßnahmenoptionen
- Konkretisierung des Gesamtkonzeptes unter Beteiligung der Öffentlichkeit und Abstimmung mit den beteiligten Eigentümer:innen
- Kostenschätzung und Klärung von Finanzierungsmöglichkeiten

Anbindungskonzept Langes Becken

Bestand & Wegeverbindungen

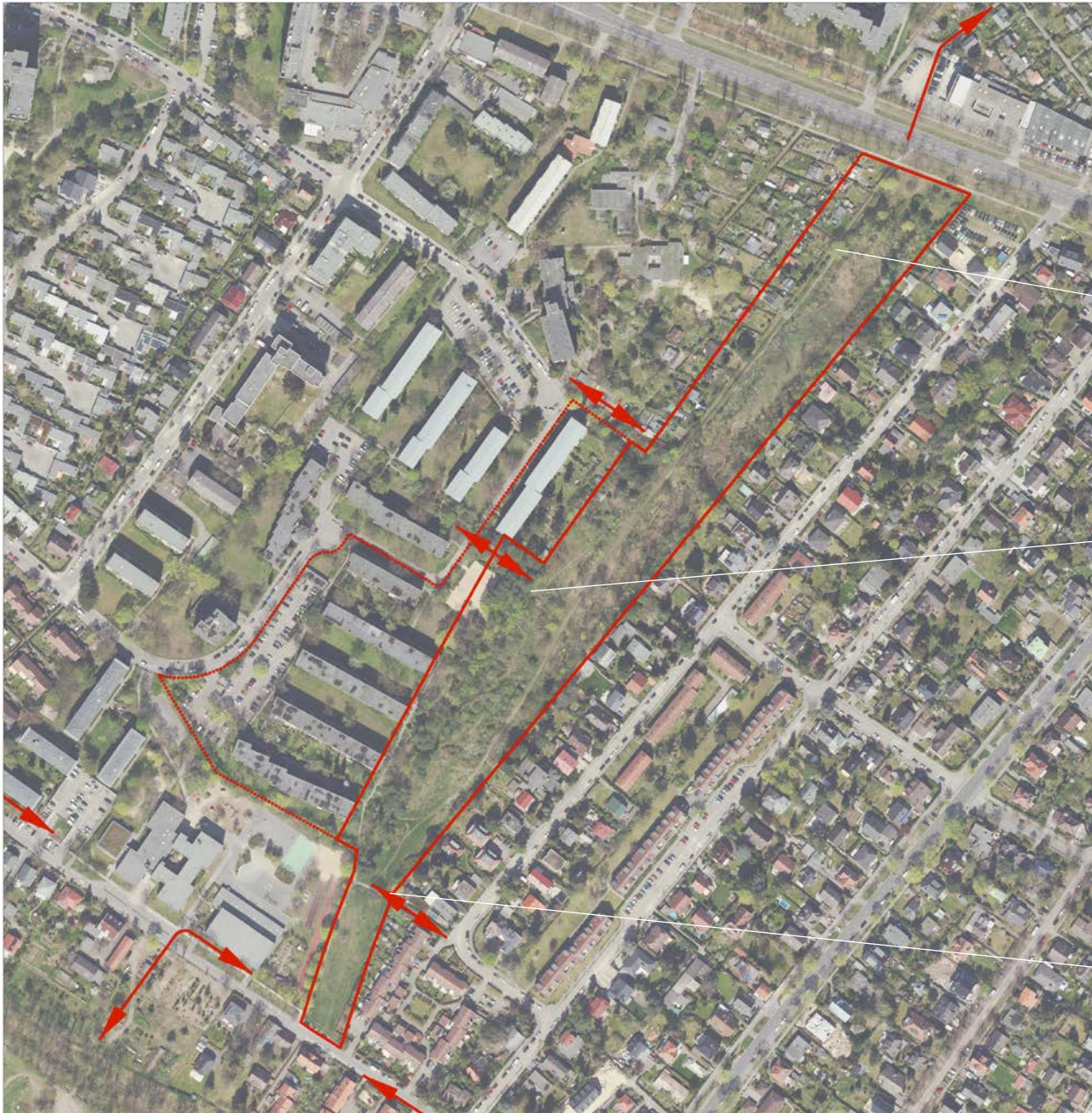

Im Norden aktuell parallele
Wegeführung zur Erschließung
der Kleingärten und des
Grünzuges



diverse „Trampelpfade“
bilden derzeit
Verbindungen in Richtung
Meydenbauerweg und die
Gruberzeile



bestehende beleuchtete
Wegeverbindung zur
Fahremundstraße

Anbindungskonzept Langes Becken

Eigentumsverhältnisse & Nutzungen

- Große Teile des Grünzuges am Langes Becken sind im Eigentum der Ev. Kirchengemeinde St. Nikolai Berlin
- Nutzung im Norden durch Kleingärten
- Bezirkseigenes Flurstück 10/27 vorwiegend in Nutzung durch Regenrückhaltebecken mit schalem Weg im Westen - Ziel hier naturnahe Gestaltung als Lebensraum für Flora und Fauna mit Aussichtspunkten
- angrenzende Flurstücke durch Gehölzgürtel von Wohnbebauung getrennt - dahinter privater Spielplatz, Freiflächen der Wohnanlage und teils gärtnerische Nutzung durch Mieter:innen - Verbindungen schaffen?
- mittlerer Bereich geprägt durch Wiesenlandschaft - wieder stärker hervorzuheben
- südlicher Abschnitt im Eigentum des Bezirks - hier soll ein allgemeiner Spielplatz für Kinder bis 12 Jahren entstehen

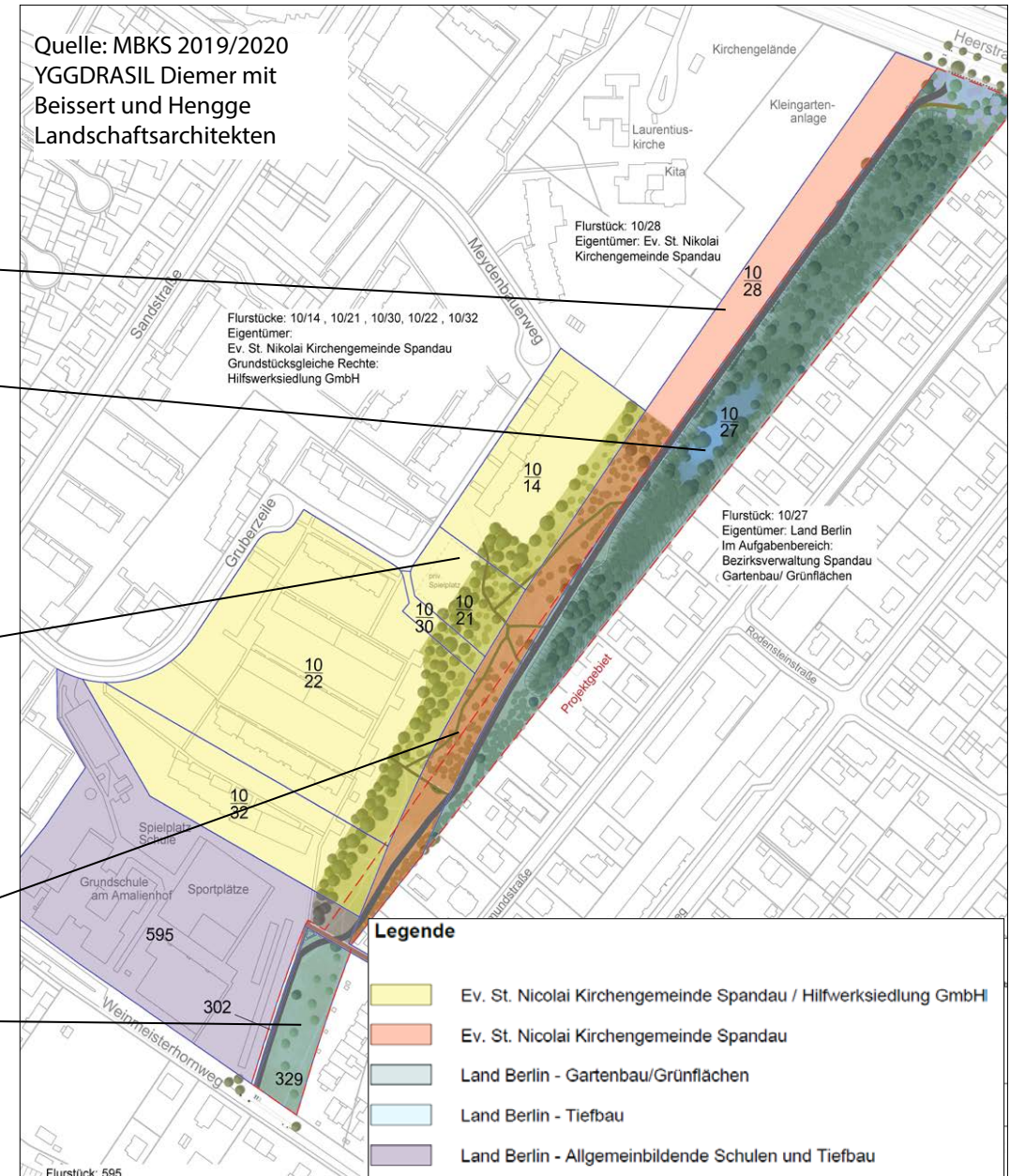

bisher steht fest:

- Wegebau wird stattfinden
- Beleuchtung nur im Bereich des Spielplatzes, da hier Weg als Straßenland gewidmet. Weiter nördlich keine Beleuchtung der Grünanlage --> Tierwohl
- Regenrückhaltebecken bleibt bestehen ggf. Entwicklung als dauerhaft stehendes Gewässer
- Spielplatz im Süden wird entstehen
- Hunderauslauf ohne Leine wird nicht erlaubt werden
- Radweg wird separat geführt

Ziel heute:

- Beantwortung von Rückfragen
- Sammlung Anforderungen an die Grünanlage



Prozess

1. Projektstart/ Beauftragung	Juli / August 2023
<ul style="list-style-type: none">• Auftaktgespräch mit AG• Bestandsaufnahme/ Materialsichtung	
2. Gespräche und Variantenerstellung	September 2023 - März 2024
<ul style="list-style-type: none">• Auftakt mit der Verwaltung & Erarbeitung erster Varianten	Oktober 2023
<ul style="list-style-type: none">• erstes Gespräch mit Eigentümern	Januar 2024
<ul style="list-style-type: none">• Fachgespräche mit Stadtentwicklungsamt, BWB , Straßen- und Grünflächenamt	
<ul style="list-style-type: none">• Weiterbearbeitung der Varianten	bis Juni 2024
3. Überarbeitung Varianten	März - Juli 2024
<ul style="list-style-type: none">• zweites Gespräch mit Kirchengemeinde & Verwaltung zur Klärung d. Vorzugsvariante Wegeföhrug	Juli 2024
<ul style="list-style-type: none">• Überarbeitung der Vorzugsvariante(n) mit Kostenschätzung	ab Juli 2024
Beteiligung	ab Juli 2024
<ul style="list-style-type: none">• Auftakt Information der Öffentlichkeit	11. Juli 2024
<ul style="list-style-type: none">• Interner Akteursworkshop	16. Oktober 2024
<ul style="list-style-type: none">• Abschlusspräsentation	November 2024

KINDERBETEILIGUNG
SPIELPLATZ
AM 02.07.

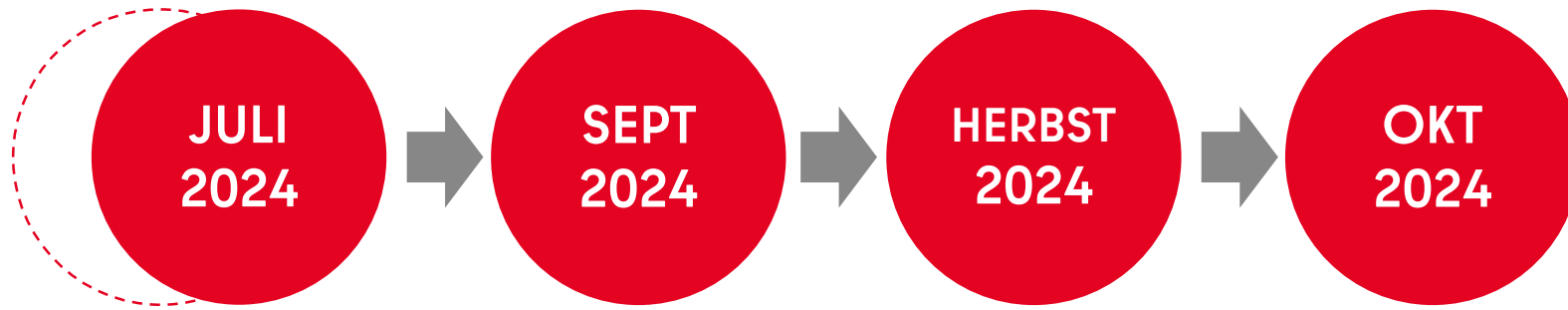

INFO-
AUFTAKT

BETEILIGUNGS-
WORKSSHOPS
NRA RIESELGRABEN
LANGES BECKEN

ONLINE-
BETEILIGUNG AUF
MEIN.BERLIN

INFO-
ABSCHLUSS

BETEILIGUNGS- PROZESS

Unser Prozess von
AG.URBAN



RÜCKSCHAU KINDERBETEILIGUNG SPIELPLATZ

- Mit 3 Schulklassen der GS am Amalienhof
- Erhebung der Spielbedarfe und -elemente aus kindlicher Perspektive
- Elternperspektive über Postkarten

JETZT MARKTSTANDPHASE



**NRA
NÖRDLICHER
RIESEFELD-
ABFANGGRABEN**



**ANBINDUNG
LANGES BECKEN**



**SPIELPLATZ
LANGES BECKEN**

VERTIEFTE INFORMATION & AUSTAUSCH

Bis ca. 19:30 Uhr

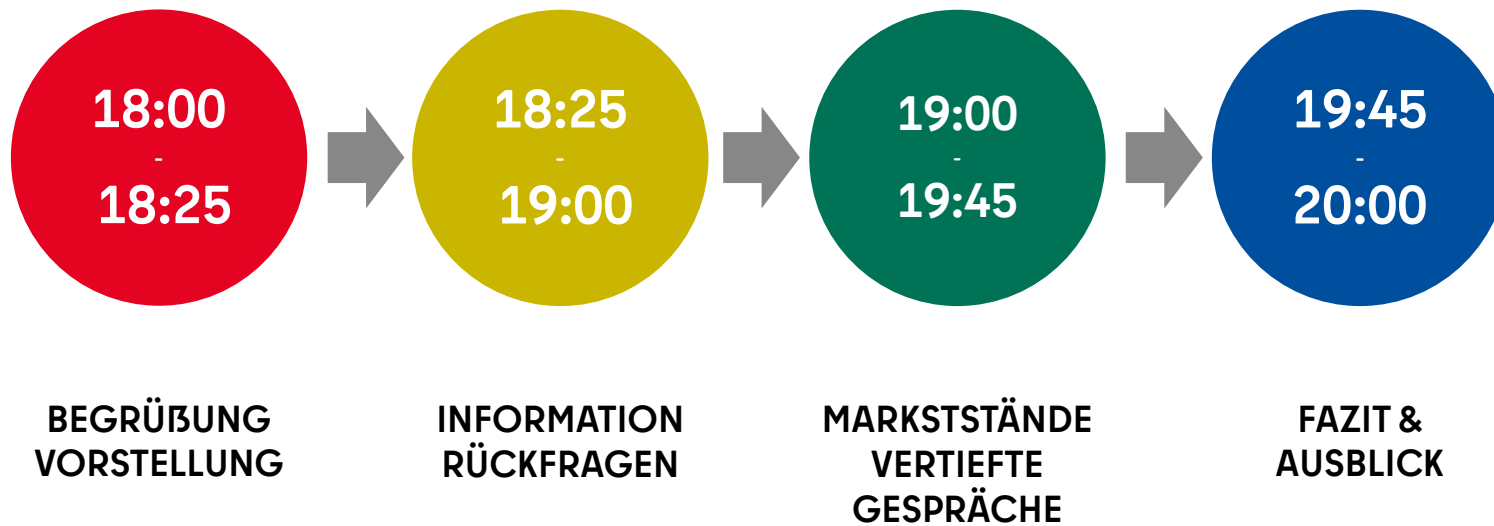

WAS PASSIERT HEUTE..?

Infoveranstaltung
AG.URBAN

Weitere Infos finden Sie auf der Projektseite von mein.berlin:

www.mein.berlin.de/projekte/gruner-ring-sud



**WIR BLEIBEN
ERREICHBAR.**

Bezirksamt Spandau
Straßen- und Grünflächenamt
Carl-Schurz-Str. 2/6
13578 Berlin

Gebietsbeauftragte
Wunderlich Stadtentwicklung
Markt 4
13578 Berlin

Beteiligung & Moderation:
AG.URBAN
Ringbahnstraße 10
12099 Berlin

Fragen und Rückmeldungen:

Nördl. Rieselfeldabfanggraben:
nur Entwurfsplanung bis Bauleitung
gruppeF
Lützowstraße 102-104
10785 Berlin

Langes Becken / Anbindung:
Jahn, Mack & Partner
Wilhelm-Kabus-Str. 74
10829 Berlin

Spielplatz / Langes Becken:
Entwurf bis Bauüberwachung
Bezirksamt Spandau
Straßen- und Grünflächenamt
Carl-Schurz-Str. 2/6
13578 Berlin

AG.URBAN

gr-sued@ag-urban.de
030/60 98 22 547



Vielen Dank.

