

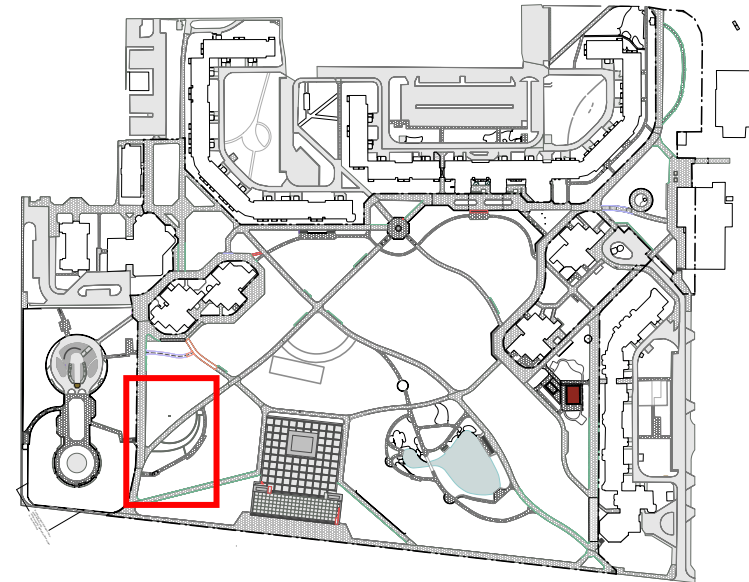

aktuelle Situation Frühjahr 2020

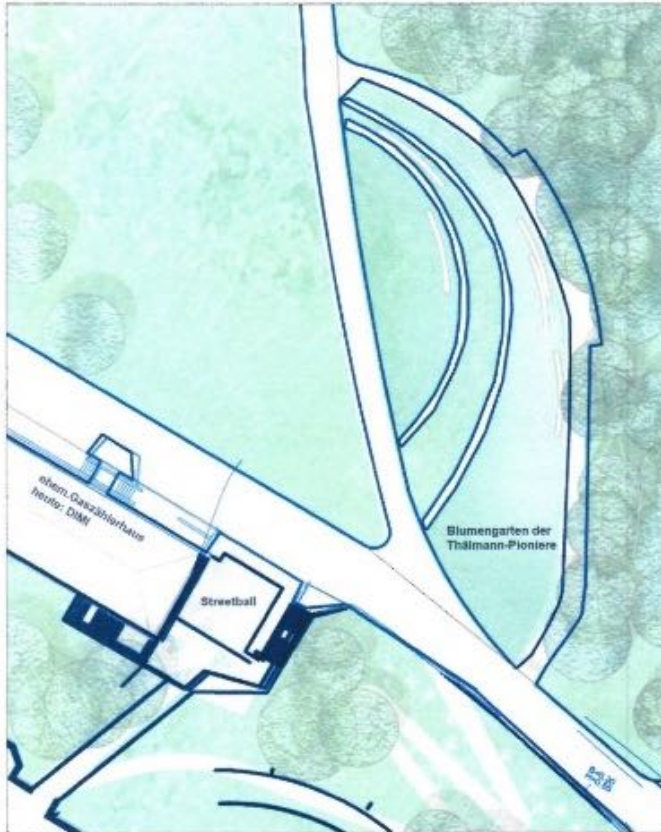

Beet der Pioniere



Blumengarten der Thälmannpioniere / Vermessungsgrundlage

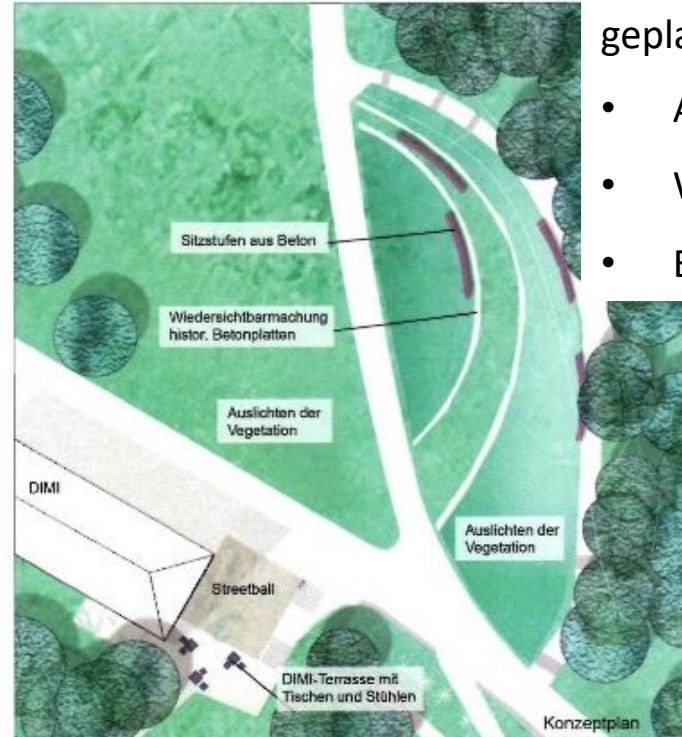

Konzept: Die Grundstruktur der geschwungenen Beeteinfassungen wird wieder sichtbar gemacht. Die vorhandenen Platten werden beibehalten und saniert. Zusätzliche Sitzstufen laden zum Verweilen ein. Der Bezug zum Jugendclub DIMI wird hergestellt.

geplante Maßnahmen gemäß **Konzept BGMR vom 22.08.2018**

- Auslichten der Vegetation
- Wiedersichtbarmachung historischer Betonplatten
- Einbau von Sitzstufen aus Beton

Anregungen, Bedenken, Hinweise aus dem **Kiezspaziergang am 25.01.2020**

- Erhalt des vorhandenen Gehölzbestandes
- Wiederherstellung der Anlage wird begrüßt
- Anlage einer Wildblumenwiese

geplante Maßnahmen gemäß **Umsetzungskonzept Büro Stefan Wallmann, Stand 01.04.2020**

- Instandsetzung der bauzeitlichen Plattenbänder
- Ergänzung und Instandsetzung der Bankstandorte auf dem oberen Plateau
- Einbau von Metallsitzbänken entlang des oberen und unteren Plattenbandes

Änderung gegenüber Konzept BGMR vom 22.02.2018

- Verzicht auf den Einbau von Betonsitzelementen zugunsten von Metallsitzbänken

Der folgende Planausschnitt zeigt die geplanten Maßnahmen am Beet der Pioniere:

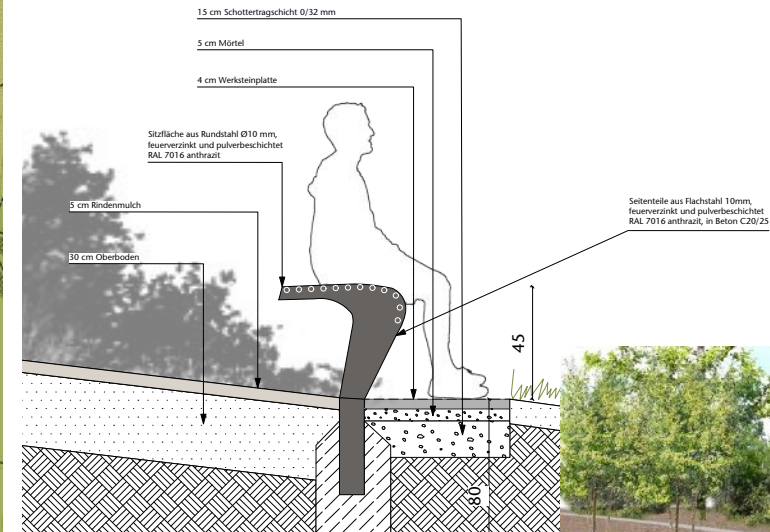

Schnitt Sitzbank



3D-Rendering Sitzbank